



FLORANANDA IND. E COM. DE COSMÉTICOS E PRODUTOS NATURAIS LTDA ME  
Rua Elias Bichara Tabbal, 736. Jd. América - Jaú, SP  
CEP:17210-680 | Indústria Brasileira  
+55 (14) 34160822 SAC: sac@bioessencia.com.br  
www.bioessencia.com.br @bio\_essencia

## CERTIFICADO DE ANÁLISE

Óleo essencial de Rosa (*Rosa centifolia*)

<b>LOTE</b>	260306
<b>DATA DE VALIDADE</b>	01/2028
<b>DATA DE FABRICAÇÃO</b>	01/2026
<b>ORIGEM</b>	FRANÇA
<b>MÉTODO DE EXTRAÇÃO</b>	DESTILAÇÃO À VAPOR DAS FLORES
<b>RESULTADO</b>	APROVADO

TESTE	ESPECIFICAÇÕES	RESULTADOS
<b>ASPECTO</b>	LIQUÍDO	OK
<b>COR</b>	INCOLOR À AMARELO PÁLIDO	OK
<b>ODOR</b>	ROSA, PICANTE	OK
<b>DENSIDADE (20°C)</b>	0.870 - 0.890	0.876
<b>ÍNDICE DE REFRAÇÃO (20°C)</b>	1.466 - 1.469	1.464

Armazenar em local seco, longe de umidade e do calor, protegido da luz, em recipiente original bem vedado.

Não contem OGM, nem foi utilizado para teste em animais.

Produto Orgânico 100% puro, isento de solvente e diluente.  
Segundo RDC 481/99, não suscetível à contaminação microbológica.

Responsável Técnica: Gorete Vieira de Souza - CRQ 044100922

Produto certificado pelo IBD.





FLORANANDA IND. E COM. DE COSMÉTICOS E PRODUTOS NATURAIS LTDA ME  
 Rua Elias Bichara Tabbal, 736. Jd. América - Jaú, SP  
 CEP:17210-680 | Indústria Brasileira  
 +55 (14) 34160822 SAC: sac@bioessencia.com.br  
 www.bioessencia.com.br @bio\_essencia

Este documento apresenta uma cópia idêntica da cromatografia disponibilizada pelo fornecedor.

## CROMATOGRAFIA

Óleo de Rosa (*Rosa centifolia*)

Lote: 260306

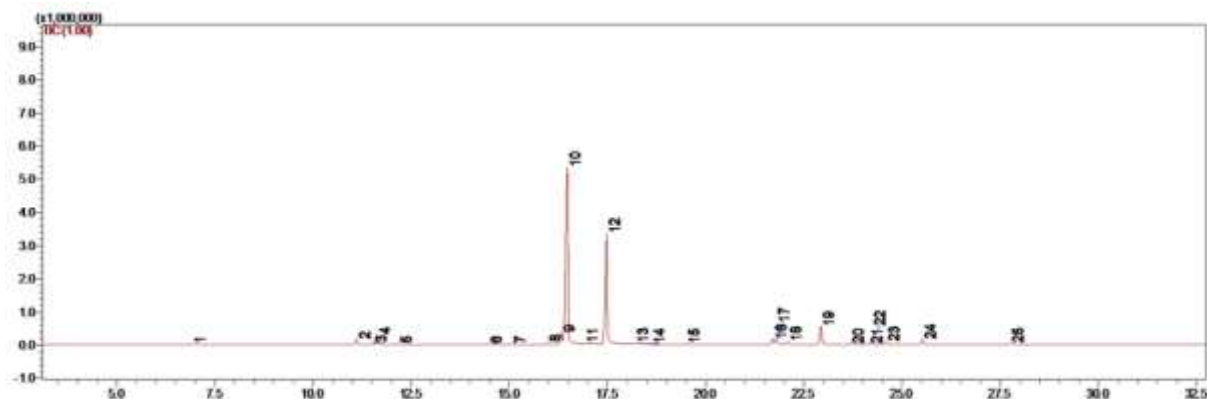

#	Ret.	Kovats index	Area (%)	Compound	CAS#
1	6.91	981	0.14	<b>β-pinene</b>	18172-67-3
2	11.11	1098	1.06	<b>linalool</b>	78-70-6
3	11.52	1109	0.28	<b>cis-rose oxide</b>	16409-43-1
4	11.62	1112	2.31	<b>phenyl ethyl alcohol</b>	60-12-8
5	12.17	1126	0.12	<b>trans-rose oxide</b>	16409-44-2
6	14.45	1180	0.13	<b>4-terpineol</b>	562-74-3
7	15.07	1193	0.14	<b>dihydro citronellol</b>	39811-92-2
8	15.96	1215	0.57	<b>unidentified</b>	-
9	16.32	1224	2.77	<b>nerol</b>	106-25-2
10	16.47	1227	52.39	<b>citronellol</b>	106-22-9
11	16.91	1238	0.14	<b>neral</b>	106-26-3
12	17.47	1251	29.36	<b>geraniol</b>	106-24-1
13	18.19	1267	0.36	<b>geranial</b>	141-27-5
14	18.42	1272	0.13	<b>citronellyl formate</b>	105-85-1
15	19.50	1295	0.14	<b>geranyl formate</b>	105-86-2
16	21.71	1348	1.23	<b>citronellyl acetate</b>	67650-82-2
17	21.78	1350	0.92	<b>eugenol</b>	97-53-0
18	22.09	1357	0.60	<b>neryl acetate</b>	141-12-8
19	22.93	1376	4.41	<b>geranyl acetate</b>	105-87-3
20	23.67	1392	0.17	<b>ethyl decanoate</b>	110-38-3
21	24.14	1402	0.18	<b>(E)-β-damascone</b>	23726-93-4
22	24.22	1405	0.24	<b>unidentified</b>	-
23	24.59	1414	0.67	<b>β-caryophyllene</b>	87-44-5
24	25.51	1437	1.21	<b>citronellyl propanoate</b>	38222-92-3
25	27.74	1490	0.33	<b>α-zingiberene</b>	495-02-3