



FLORANANDA IND. E COM. DE COSMÉTICOS E PRODUTOS NATURAIS LTDA ME
Rua Elias Bichara Tabbal, 736. Jd. América - Jaú, SP
CEP:17210-680 | Indústria Brasileira
+55 (14) 34160822 SAC: sac@bioessencia.com.br
www.bioessencia.com.br @bio_essencia

CERTIFICADO DE ANÁLISE

Óleo essencial de Palmarosa (*Cymbopogon martini*)

| | |
|---------------------------|---|
| LOTE | 241027 |
| DATA DE VALIDADE | 08/2026 |
| DATA DE FABRICAÇÃO | 08/2024 |
| ORIGEM | BRASIL |
| MÉTODO DE EXTRAÇÃO | DESTILAÇÃO POR ARRASTE A VAPOR DAS FOLHAS |
| RESULTADO | APROVADO |

| TESTE | ESPECIFICAÇÕES | RESULTADOS |
|----------------------------------|--------------------------|------------|
| ASPECTO | LÍQUIDO LÍMPIDO | OK |
| COR | AMARELO PÁLIDO À AMARELO | OK |
| ODOR | CARACTERÍSTICO | OK |
| DENSIDADE (20°C) | 0,880 - 0,890 | 0,883 |
| ÍNDICE DE REFRAÇÃO (20°C) | 1,471 - 1,477 | 1,472 |

Armazenar em local seco, longe de umidade e do calor, protegido da luz, em recipiente original bem vedado.

Não contem OGM, nem foi utilizado para teste em animais.

Produto 100% puro, isento de solvente e diluente.

Segundo RDC 481/99, não suscetível à contaminação microbiológica.

Responsável Técnica: Gorete Vieira de Souza - CRQ 044100922

Produto certificado pelo IBD.





FLORANANDA IND. E COM. DE COSMÉTICOS E PRODUTOS NATURAIS LTDA ME
 Rua Elias Bichara Tabbal, 736. Jd. América - Jaú, SP
 CEP:17210-680 | Indústria Brasileira
 +55 (14) 34160822 SAC: sac@bioessencia.com.br
 www.bioessencia.com.br @bio_essencia

Este documento apresenta uma cópia idêntica da cromatografia disponibilizada pelo fornecedor.

CROMATOGRAFIA

Óleo essencial de Palmarosa (*Cymbopogon martini*)

Lote: 241027

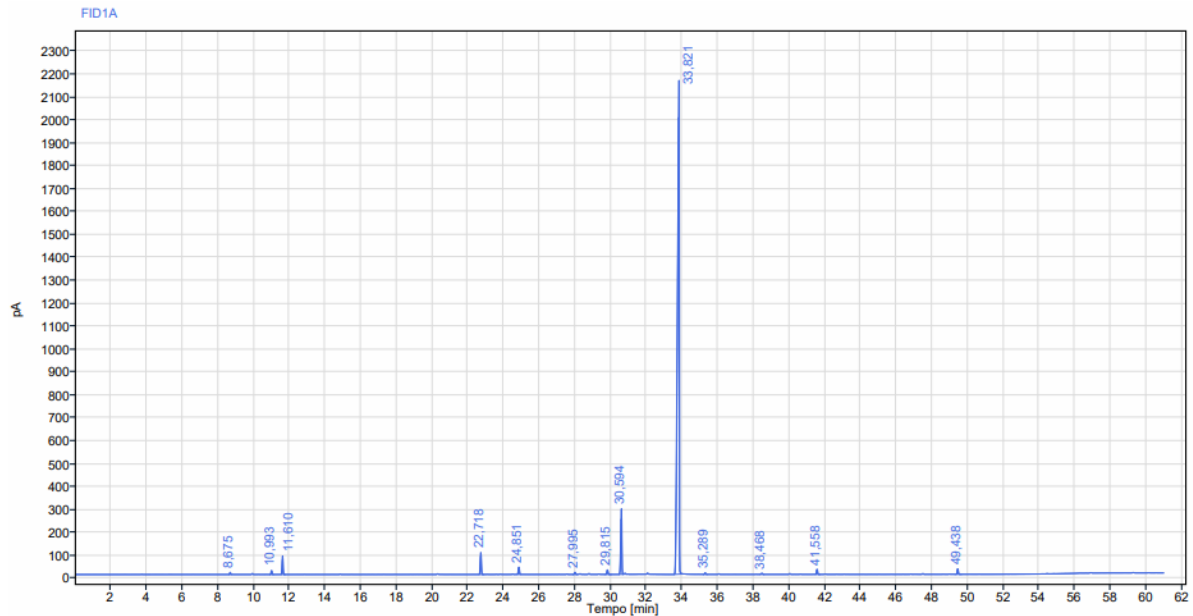

Sinal: FID1A

| RT [min] | Tipo | Largura [min] | Área | Altura | Área% | Nome |
|-----------------|-------------|----------------------|-----------------|---------------|--------------|------------------|
| 8,675 | BB | 0,15 | 29,35 | 9,60 | 0,17 | |
| 10,993 | BB | 0,24 | 59,04 | 17,83 | 0,35 | |
| 11,610 | BB | 0,26 | 268,51 | 80,73 | 1,58 | Gama Terpineno |
| 22,718 | BB | 0,30 | 362,93 | 96,10 | 2,13 | |
| 24,851 | BB | 0,21 | 135,28 | 32,07 | 0,79 | |
| 27,995 | BB | 0,26 | 40,36 | 9,64 | 0,24 | |
| 29,815 | BB | 0,38 | 84,43 | 19,95 | 0,50 | |
| 30,594 | BB | 0,26 | 1156,65 | 286,29 | 6,79 | Acetato Geranila |
| 33,821 | BB | 0,57 | 14653,95 | 2157,84 | 86,04 | Geraniol |
| 35,289 | BB | 0,26 | 27,40 | 6,90 | 0,16 | |
| 38,468 | BB | 0,26 | 25,50 | 4,69 | 0,15 | |
| 41,558 | BB | 0,28 | 89,99 | 22,60 | 0,53 | |
| 49,438 | BB | 0,35 | 98,17 | 23,91 | 0,58 | |
| RT [min] | Tipo | Largura [min] | Área | Altura | Área% | Nome |
| | | Soma | 17031,56 | | | |