



FLORANANDA IND. E COM. DE COSMÉTICOS E PRODUTOS NATURAIS LTDA ME
Rua Elias Bichara Tabbal, 736. Jd. América - Jaú, SP
CEP:17210-680 | Indústria Brasileira
+55 (14) 34160822 SAC: sac@bioessencia.com.br
www.bioessencia.com.br @bio_essencia

CERTIFICADO DE ANÁLISE

Óleo Essencial de Palmarosa (*Cymbopogon martini*)

LOTE	201018
DATA DE VALIDADE	09/2022
DATA DE FABRICAÇÃO	09/2020
ORIGEM	BRASIL
MÉTODO DE EXTRAÇÃO	DESTILAÇÃO POR ARRASTE A VAPOR DAS FOLHAS
RESULTADO	APROVADO

TESTE	ESPECIFICAÇÕES	RESULTADOS
ASPECTO	LÍQUIDO	OK
COR	AMARELO PÁLIDO À AMARELO	OK
ODOR	CARACTERÍSTICO	OK
DENSIDADE (20°C)	0.880 - 0.890	0.884
ÍNDICE DE REFRAÇÃO (20°C)	1.471 - 1.477	1.475

Armazenar em local seco, longe de umidade e do calor, protegido da luz, em recipiente original bem vedado.

Não contem OGM, nem foi utilizado para teste em animais.

Produto 100% puro, isento de solvente e diluente.

Segundo RDC 481/99, não suscetível à contaminação microbológica.

Responsável Técnica: Gorete Vieira de Souza - CRQ 044100922



Produto certificado pelo IBD.



FLORANANDA IND. E COM. DE COSMÉTICOS E PRODUTOS NATURAIS LTDA ME
 Rua Elias Bichara Tabbal, 736. Jd. América - Jaú, SP
 CEP:17210-680 | Indústria Brasileira
 +55 (14) 34160822 SAC: sac@bioessencia.com.br
 www.bioessencia.com.br @bio_essencia

Este documento apresenta uma cópia idêntica da cromatografia disponibilizada pelo fornecedor.

CROMATOGRAFIA

Óleo Essencial de Palmarosa (*Cymbopogon martini*)

Lote: 201018

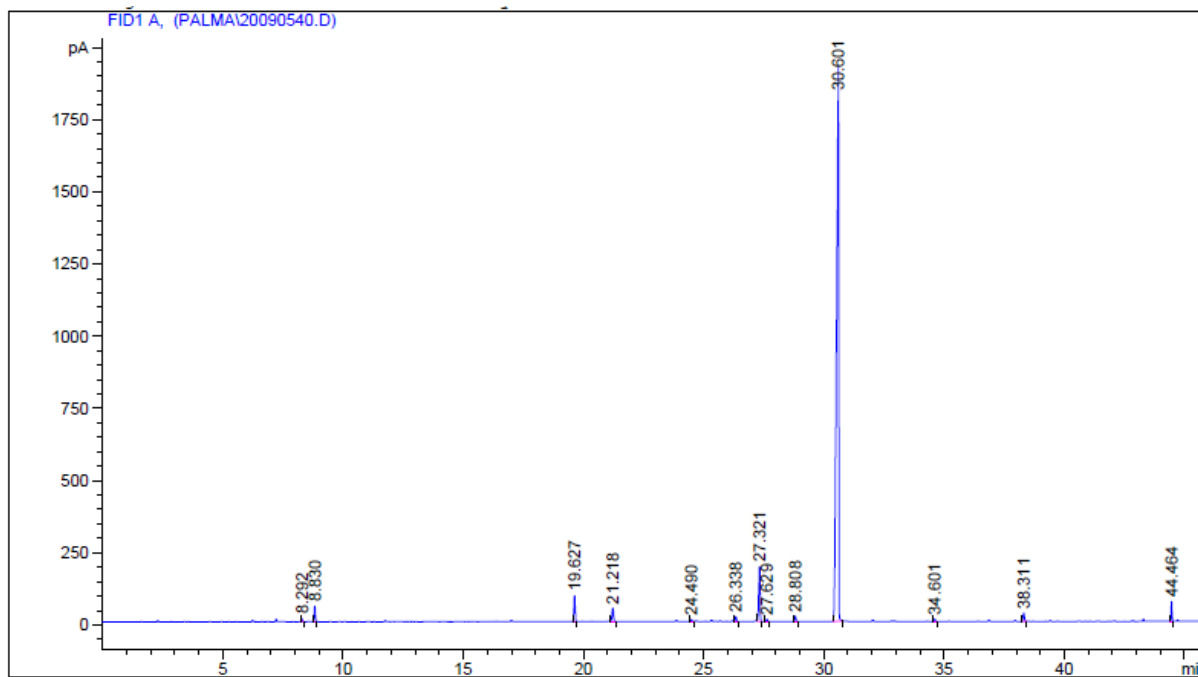

Area Percent Report

Sorted By : Signal
 Multiplier : 1.0000
 Dilution : 1.0000
 Use Multiplier & Dilution Factor with ISTDs

Signal 1: FID1 A,

Peak #	RetTime [min]	Type	Width [min]	Area [pA*s]	Height [pA]	Area %
1	8.292	BB	0.0473	32.15153	10.63637	0.23064
2	8.830	BB	0.0474	159.51880	52.49979	1.14430
3	19.627	BP	0.0561	321.82596	89.22844	2.30859-LINALOL
4	21.218	BP	0.0674	195.96385	46.26281	1.40573
5	24.490	BB	0.0600	26.63630	6.89981	0.19107
6	26.338	VB	0.0614	63.73094	16.37589	0.45717
7	27.321	BP	0.0653	785.01373	189.71999	5.63123-ACETATO DE GERANILA
8	27.629	BP	0.0606	29.99352	7.85263	0.21516
9	28.808	BP	0.0603	72.60279	18.69493	0.52081
10	30.601	BB	0.0815	1.19267e4	1920.50745	85.55537-GERANIOL
11	34.601	BB	0.0674	36.45956	8.43765	0.26154
12	38.311	BB	0.0680	121.59413	28.37646	0.87225
13	44.464	BB	0.0402	168.14206	67.06874	1.20615

Totals : 1.39404e4 2462.56096

Results obtained with enhanced integrator!

*** End of Report ***