



FLORANANDA IND. E COM. DE COSMÉTICOS E PRODUTOS NATURAIS LTDA ME
Rua Elias Bichara Tabbal, 736. Jd. América - Jaú, SP
CEP:17210-680 | Indústria Brasileira
+55 (14) 34160822 SAC: sac@bioessencia.com.br
www.bioessencia.com.br @bio_essencia

CERTIFICADO DE ANÁLISE

Óleo Essencial de Jasmim (*Jasminum officinale*)

LOTE	250722
DATA DE VALIDADE	05/2027
DATA DE FABRICAÇÃO	05/2024
ORIGEM	ÍNDIA
MÉTODO DE EXTRAÇÃO	EXTRAÇÃO POR SOLVENTE DAS FLORES DA ESPÉCIE
RESULTADO	APROVADO

TESTE	ESPECIFICAÇÕES	RESULTADOS
ASPECTO	LÍQUIDO	OK
COR	LARANJA - MARROM AVERMELHADO	OK
ODOR	CARACTERÍSTICO	OK
DENSIDADE (20°C)	0.946 - 0.970	0,985
ÍNDICE DE REFRAÇÃO (20°C)	1.486 - 1.508	1,507

Armazenar em local seco, longe de umidade e do calor, protegido da luz, em recipiente original bem vedado.

Não contem OGM, nem foi utilizado para teste em animais.

Produto 100% puro, isento de solvente e diluente.

Segundo RDC 481/99, não suscetível à contaminação microbiológica.

Responsável Técnica: Gorete Vieira de Souza - CRQ 044100922

Produto certificado pelo IBD.





FLORANANDA IND. E COM. DE COSMÉTICOS E PRODUTOS NATURAIS LTDA ME
 Rua Elias Bichara Tabbal, 736. Jd. América - Jaú, SP
 CEP:17210-680 | Indústria Brasileira
 +55 (14) 34160822 SAC: sac@bioessencia.com.br
 www.bioessencia.com.br @bio_essencia

Este documento apresenta uma cópia idêntica da cromatografia disponibilizada pelo fornecedor.
CROMATOGRAFIA

Óleo Essencial de Jasmim (*Jasminum officinale*)
 Lote: 250722

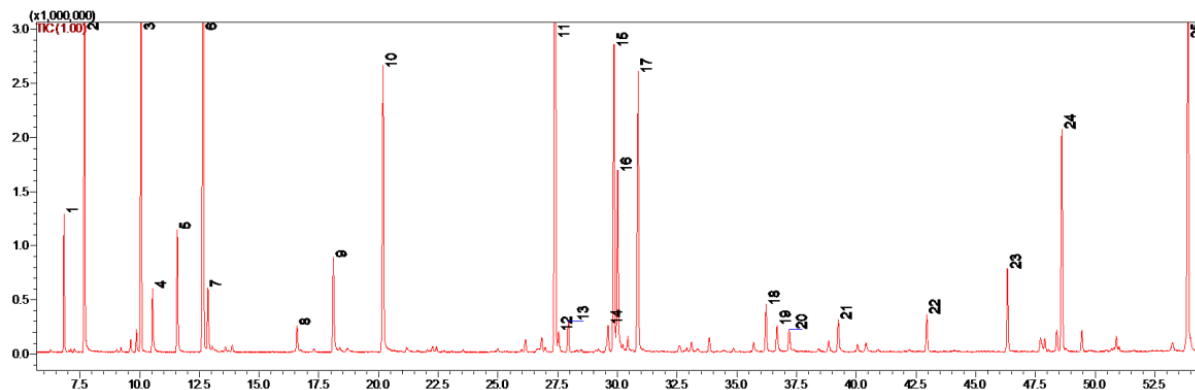

#	Ret.	Kovats	Area (%)	Compound	CAS#
1	6.83	1004	1.85	3-(Z)-hexenyl acetate	3681-71-8
2	7.69	1034	6.53	benzyl alcohol	100-51-6
3	10.06	1099	8.04	linalool	78-70-6
4	10.54	1113	1.18	phenylethyl alcohol	60-12-8
5	11.58	1141	2.32	benzyl nitrile	140-29-4
6	12.66	1167	12.57	benzyl acetate	140-11-4
7	12.86	1171	1.20	unidentified	-
8	16.58	1259	0.51	2-phenylethyl acetate	103-45-7
9	18.11	1292	2.14	indole	120-82-9
10	20.20	1342	6.87	methyl anthranilate	134-20-3
11	27.40	1510	14.50	(E,E)- α -farnesene	502-61-4
12	27.54	1513	0.53	γ -cadinene	39029-41-9
13	27.95	1524	0.72	δ -cadinene	483-76-1
14	29.61	1566	0.51	(E)-nerolidol	40716-66-3
15	29.86	1572	7.31	(3Z)-hexenyl benzoate	25152-85-6
16	30.01	1576	4.63	germacrene D-4-ol	74841-87-5
17	30.87	1596	6.92	diethyl phthalate	84-66-2
18	36.22	1737	1.16	unidentified	-
19	36.69	1750	0.64	unidentified	-
20	37.19	1763	0.56	benzyl benzoate	120-51-4
21	39.25	1820	0.82	unidentified	-
22	42.95	1927	0.87	methyl hexadecanoate	112-39-0
23	46.33	2029	1.94	(E,E)-geranyl linalool	1113-21-9
24	48.61	2100	5.40	methyl linolenate	301-00-8
25	53.89	2276	10.28	tricosane	638-67-5