



FLORANANDA IND. E COM. DE COSMÉTICOS E PRODUTOS NATURAIS LTDA ME
Rua Elias Bichara Tabbal, 736. Jd. América - Jaú, SP
CEP:17210-680 | Indústria Brasileira
+55 (14) 34160822 SAC: sac@bioessencia.com.br
www.bioessencia.com.br @bio_essencia

CERTIFICADO DE ANÁLISE

Óleo essencial de Eucalipto Staigeriana (*Eucalyptus species*)

LOTE	250827
DATA DE VALIDADE	08/2027
DATA DE FABRICAÇÃO	08/2025
ORIGEM	BRASIL
MÉTODO DE EXTRAÇÃO	DESTILAÇÃO POR ARRASTE A VAPOR DAS FOLHAS
RESULTADO	APROVADO

TESTE	ESPECIFICAÇÕES	RESULTADOS
ASPECTO	LÍQUIDO LÍMPIDO	OK
COR	AMARELO CLARO À AMARELO	OK
ODOR	CARACTERÍSTICO	OK
DENSIDADE (20°C)	0,870 - 0,885	0,876
ÍNDICE DE REFRAÇÃO (20°C)	1,472 - 1,482	1,475
ROTAÇÃO ÓPTICA (20°C)	-20,0° - -35,0°	-28°

Armazenar em local seco, longe de umidade e do calor, protegido da luz, em recipiente original bem vedado.

Não contem OGM, nem foi utilizado para teste em animais.

Produto 100% puro, isento de solvente e diluente.

Segundo RDC 481/99, não suscetível à contaminação microbiológica.

Responsável Técnica: Gorete Vieira de Souza - CRQ 044100922

Produto certificado pelo IBD.





FLORANANDA IND. E COM. DE COSMÉTICOS E PRODUTOS NATURAIS LTDA ME
 Rua Elias Bichara Tabbal, 736. Jd. América - Jaú, SP
 CEP:17210-680 | Indústria Brasileira
 +55 (14) 34160822 SAC: sac@bioessencia.com.br
 www.bioessencia.com.br @bio_essencia

Este documento apresenta uma cópia idêntica da cromatografia disponibilizada pelo fornecedor.

CROMATOGRAFIA

Óleo essencial de Eucalipto Staigeriana (*Eucalyptus species*)

Lote: 250827

Sinal: FID1A

RT [min]	Tipo	Largura [min]	Área	Altura	Área%	Nome
5,015	BB	0,20	911,39	323,92	4,18	Alfa Pineno
6,947	BB	0,31	599,50	190,40	2,75	Beta Pineno
7,244	BB	0,18	27,85	8,68	0,13	
8,313	BV	0,19	189,33	59,23	0,87	
8,497	VB	0,37	496,55	152,57	2,28	Mirceno
8,927	BB	0,27	41,13	12,10	0,19	
9,296	BB	0,21	36,27	9,91	0,17	
9,605	BB	0,39	5571,30	1260,92	25,25	Limoneno
9,918	BV	0,24	1182,59	322,47	5,42	Felandrene
10,574	BB	0,28	49,62	14,84	0,23	
11,064	BV	0,27	393,25	111,28	1,80	
11,177	VV	0,10	91,38	26,28	0,42	
11,977	BB	0,36	283,50	77,72	1,30	
RT [min]	Tipo	Largura [min]	Area	Altura	Area%	Nome
12,414	BB	0,31	1974,71	509,29	9,05	Terpinolene
18,232	BB	0,22	44,67	10,92	0,20	
19,823	BB	0,50	40,08	6,61	0,18	Citronelal
22,274	BB	0,71	281,78	59,79	1,29	Linalol
23,362	BB	0,39	95,90	13,54	0,44	Isopulegol.
24,315	BB	0,21	43,92	10,34	0,20	Isopulegol
24,512	BB	0,21	197,95	48,96	0,91	
25,419	BB	0,18	25,94	5,75	0,12	
26,646	BB	0,23	83,76	20,84	0,38	
27,575	BV	0,27	2134,29	456,51	9,79	Neral
27,711	VB	0,12	31,36	8,16	0,14	
27,936	BB	0,29	1095,83	225,44	5,02	
29,033	BV	0,29	415,40	98,75	1,90	
29,409	VB	0,40	2979,07	604,16	13,66	Geranial
30,105	BB	0,27	948,14	233,58	4,35	Acetato de Geranila
30,341	BB	0,35	123,13	31,06	0,56	Citronelol
31,032	BB	0,30	56,19	13,73	0,26	
31,590	BB	0,32	271,20	65,19	1,24	
33,200	BV	0,22	994,09	243,90	4,56	Geraniol
33,330	VB	0,33	69,91	15,82	0,32	
43,548	BB	0,33	28,26	6,20	0,13	
Soma			21809,24			



FLORANANDA IND. E COM. DE COSMÉTICOS E PRODUTOS NATURAIS LTDA ME
Rua Elias Bichara Tabbal, 736. Jd. América - Jaú, SP
CEP:17210-680 | Indústria Brasileira
+55 (14) 34160822 SAC: sac@bioessencia.com.br
www.bioessencia.com.br @bio_essencia

Este documento apresenta uma cópia idêntica da cromatografia disponibilizada pelo fornecedor.

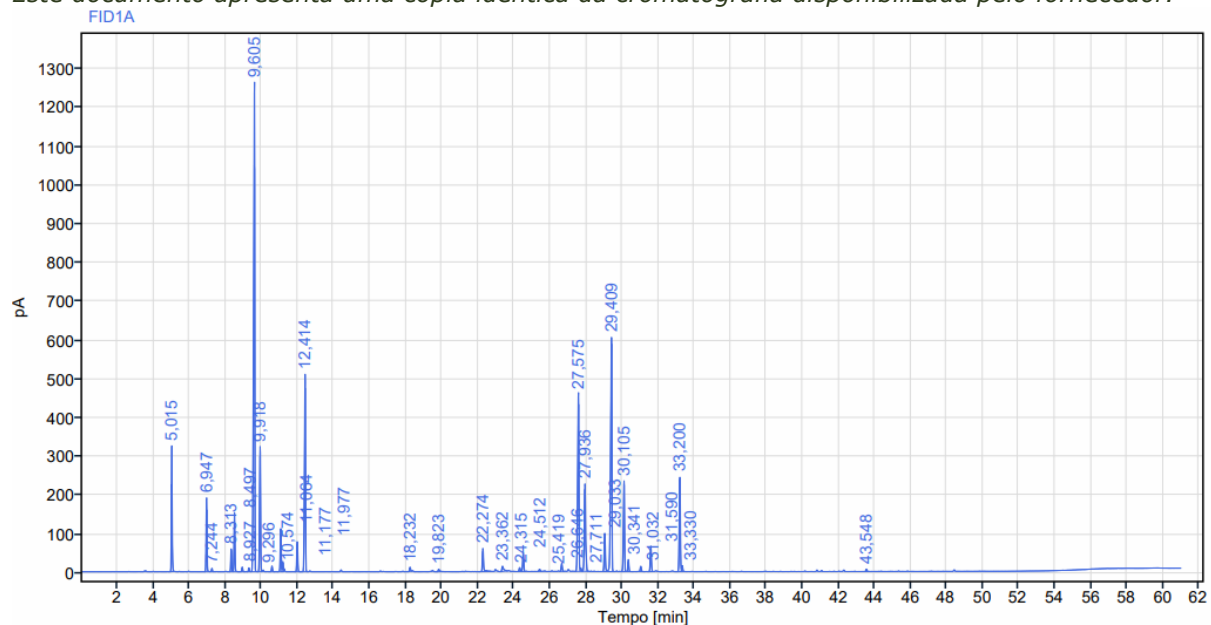



FLORANANDA IND. E COM. DE COSMÉTICOS E PRODUTOS NATURAIS LTDA ME
Rua Elias Bichara Tabbal, 736. Jd. América - Jaú, SP
CEP:17210-680 | Indústria Brasileira
+55 (14) 34160822 SAC: sac@bioessencia.com.br
www.bioessencia.com.br  @bio_essencia

Este documento apresenta uma cópia idêntica da cromatografia disponibilizada pelo fornecedor.