



FLORANANDA IND. E COM. DE COSMÉTICOS E PRODUTOS NATURAIS LTDA ME  
Rua Elias Bichara Tabbal, 736. Jd. América - Jaú, SP  
CEP:17210-680 | Indústria Brasileira  
+55 (14) 34160822 SAC: sac@bioessencia.com.br  
www.bioessencia.com.br @bio\_essencia

## CERTIFICADO DE ANÁLISE

Óleo essencial de Eucalipto Staigeriana (*Eucalyptus species*)

<b>LOTE</b>	250613
<b>DATA DE VALIDADE</b>	05/2027
<b>DATA DE FABRICAÇÃO</b>	05/2025
<b>ORIGEM</b>	BRASIL
<b>MÉTODO DE EXTRAÇÃO</b>	DESTILAÇÃO POR ARRASTE A VAPOR DAS FOLHAS
<b>RESULTADO</b>	APROVADO

TESTE	ESPECIFICAÇÕES	RESULTADOS
<b>ASPECTO</b>	LÍQUIDO LÍMPIDO	OK
<b>COR</b>	AMARELO CLARO À AMARELO	OK
<b>ODOR</b>	CARACTERÍSTICO	OK
<b>DENSIDADE (20°C)</b>	0,870 - 0,885	0,880
<b>ÍNDICE DE REFRAÇÃO (20°C)</b>	1,472 - 1,482	1,476
<b>ROTAÇÃO ÓPTICA (20°C)</b>	-20,0° - -35,0°	-27°

Armazenar em local seco, longe de umidade e do calor, protegido da luz, em recipiente original bem vedado.

Não contem OGM, nem foi utilizado para teste em animais.

Produto 100% puro, isento de solvente e diluente.

Segundo RDC 481/99, não suscetível à contaminação microbiológica.

Responsável Técnica: Gorete Vieira de Souza - CRQ 044100922

Produto certificado pelo IBD.





FLORANANDA IND. E COM. DE COSMÉTICOS E PRODUTOS NATURAIS LTDA ME  
 Rua Elias Bichara Tabbal, 736. Jd. América - Jaú, SP  
 CEP:17210-680 | Indústria Brasileira  
 +55 (14) 34160822 SAC: sac@bioessencia.com.br  
 www.bioessencia.com.br @bio\_essencia

Este documento apresenta uma cópia idêntica da cromatografia disponibilizada pelo fornecedor.

## CROMATOGRAFIA

Óleo essencial de Eucalipto Staigeriana (*Eucalyptus species*)

Lote: 250613

Sinal: FID1A

RT [min]	Tipo	Largura [min]	Área	Altura	Área%	Nome
5,015	BB	0,20	911,39	323,92	4,18	Alfa Pineno
6,947	BB	0,31	599,50	190,40	2,75	Beta Pineno
7,244	BB	0,18	27,85	8,68	0,13	
8,313	BV	0,19	189,33	59,23	0,87	
8,497	VB	0,37	496,55	152,57	2,28	Mirceno
8,927	BB	0,27	41,13	12,10	0,19	
9,296	BB	0,21	36,27	9,91	0,17	
9,605	BB	0,39	5571,30	1260,92	26,25	Limoneno
9,918	BV	0,24	1182,59	322,47	5,42	Felandrene
10,574	BB	0,28	49,62	14,84	0,23	
11,064	BV	0,27	393,25	111,28	1,80	
11,177	VV	0,10	91,38	26,28	0,42	
11,977	BB	0,36	283,50	77,72	1,30	
RT [min]	Tipo	Largura [min]	Área	Altura	Área%	Nome
12,414	BB	0,31	1974,71	509,29	9,05	Terpinolene
18,232	BB	0,22	44,67	10,92	0,20	
19,823	BB	0,50	40,08	6,61	0,18	Citronelal
22,274	BB	0,71	281,78	59,79	1,29	Linalol
23,362	BB	0,39	95,90	13,54	0,44	Isopulegol.
24,315	BB	0,21	43,92	10,34	0,20	Isopulegol
24,512	BB	0,21	197,95	48,96	0,91	
25,419	BB	0,18	25,94	5,75	0,12	
26,646	BB	0,23	83,76	20,84	0,38	
27,575	BV	0,27	2134,29	456,51	9,79	Neral
27,711	VB	0,12	31,36	8,16	0,14	
27,936	BB	0,29	1095,83	225,44	5,02	
29,033	BV	0,29	415,40	98,75	1,90	
29,409	VB	0,40	2979,07	604,16	13,66	Geranial
30,105	BB	0,27	948,14	233,58	4,35	Acetato de Geranila
30,341	BB	0,35	123,13	31,06	0,56	Citronelol
31,032	BB	0,30	56,19	13,73	0,26	
31,590	BB	0,32	271,20	65,19	1,24	
33,200	BV	0,22	994,09	243,90	4,56	Geraniol
33,330	VB	0,33	69,91	15,82	0,32	
43,548	BB	0,33	28,26	6,20	0,13	
<b>Soma</b>			<b>21809,24</b>			



FLORANANDA IND. E COM. DE COSMÉTICOS E PRODUTOS NATURAIS LTDA ME  
Rua Elias Bichara Tabbal, 736. Jd. América - Jaú, SP  
CEP:17210-680 | Indústria Brasileira  
+55 (14) 34160822 SAC: sac@bioessencia.com.br  
www.bioessencia.com.br @bio\_essencia

Este documento apresenta uma cópia idêntica da cromatografia disponibilizada pelo fornecedor.

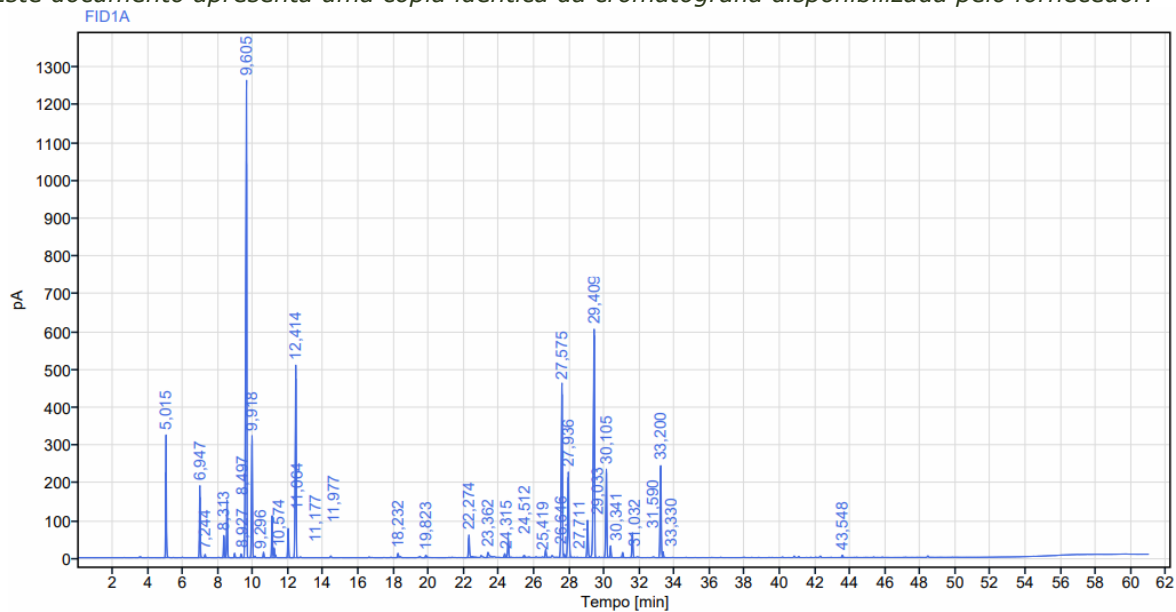



FLORANANDA IND. E COM. DE COSMÉTICOS E PRODUTOS NATURAIS LTDA ME  
Rua Elias Bichara Tabbal, 736. Jd. América - Jaú, SP  
CEP:17210-680 | Indústria Brasileira  
+55 (14) 34160822 SAC: sac@bioessencia.com.br  
www.bioessencia.com.br  @bio\_essencia

*Este documento apresenta uma cópia idêntica da cromatografia disponibilizada pelo fornecedor.*