



FLORANANDA IND. E COM. DE COSMÉTICOS E PRODUTOS NATURAIS LTDA ME
Rua Elias Bichara Tabbal, 736. Jd. América - Jaú, SP
CEP:17210-680 | Indústria Brasileira
+55 (14) 34160822 SAC: sac@bioessencia.com.br
www.bioessencia.com.br @bio_essencia

CERTIFICADO DE ANÁLISE

Óleo essencial de Eucalipto Citriodora (*Eucalyptus citriodora*)

LOTE	240457
DATA DE VALIDADE	03/2026
DATA DE FABRICAÇÃO	03/2024
ORIGEM	BRASIL
MÉTODO DE EXTRAÇÃO	DESTILAÇÃO POR ARRASTE A VAPOR DAS FOLHAS
RESULTADO	APROVADO

TESTE	ESPECIFICAÇÕES	RESULTADOS
ASPECTO	LÍQUIDO LÍMPIDO	OK
COR	INCOLOR À AMARELO	OK
ODOR	CARACTERÍSTICO	OK
DENSIDADE (20°C)	0,858 - 0,870	0,868
ÍNDICE DE REFRAÇÃO (20°C)	1,448 - 1,460	1,452

Armazenar em local seco, longe de umidade e do calor, protegido da luz, em recipiente original bem vedado.

Não contem OGM, nem foi utilizado para teste em animais.

Produto 100% puro, isento de solvente e diluente.

Segundo RDC 481/99, não suscetível à contaminação microbiológica.

Responsável Técnica: Gorete Vieira de Souza - CRQ 044100922

Produto certificado pelo IBD.





FLORANANDA IND. E COM. DE COSMÉTICOS E PRODUTOS NATURAIS LTDA ME
 Rua Elias Bichara Tabbal, 736. Jd. América - Jaú, SP
 CEP:17210-680 | Indústria Brasileira
 +55 (14) 34160822 SAC: sac@bioessencia.com.br
 www.bioessencia.com.br @bio_essencia

Este documento apresenta uma cópia idêntica da cromatografia disponibilizada pelo fornecedor.

CROMATOGRAFIA

Óleo essencial de Eucalypto Citriodora (*Eucalyptus citriodora*)

Lote: 240457

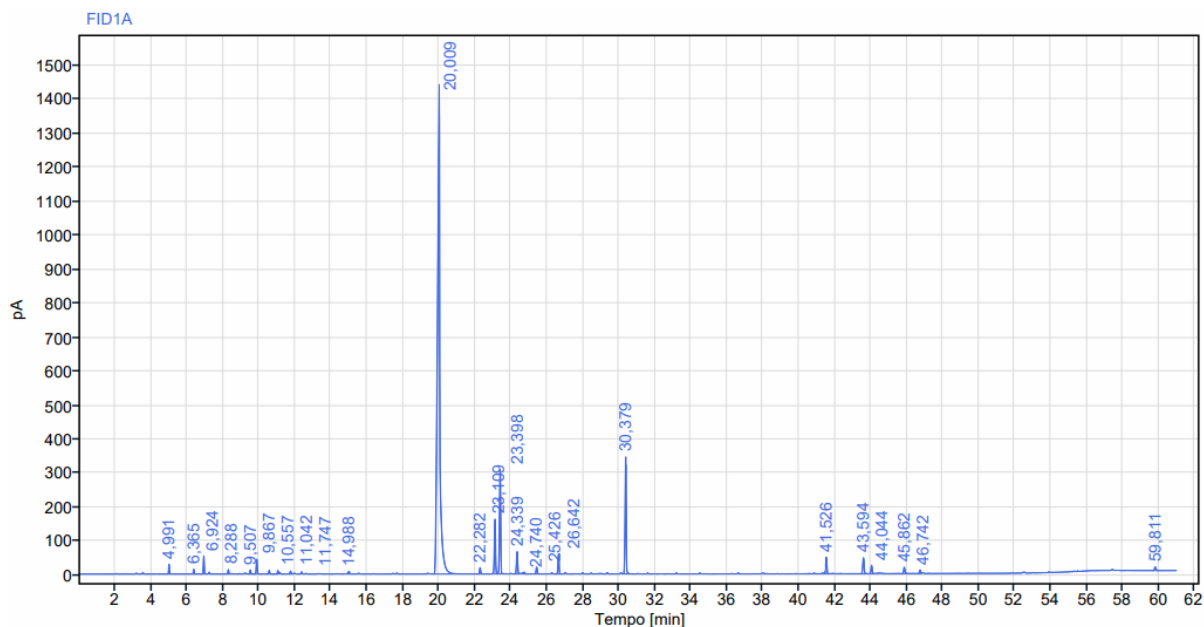

RT [min]	Tipo	Largura [min]	Área	Altura	Área%	Nome
4,991	BB	0,19	81,54	28,98	0,43	Alfa Pineno
6,365	BB	0,20	38,55	14,20	0,21	
6,924	BB	0,34	167,86	53,55	0,90	Beta Pineno
8,288	BB	0,20	40,35	13,26	0,22	
9,507	BB	0,29	41,80	12,18	0,22	Limoneno
9,867	BB	0,39	160,71	43,80	0,86	Felandrene
10,557	BB	0,52	37,38	10,84	0,20	
11,042	BV	0,18	36,39	10,25	0,19	
11,747	BB	0,20	31,37	8,73	0,17	
14,988	BB	0,39	41,81	6,95	0,22	
20,009	BB	1,54	13168,00	1438,74	70,23	Citronelal
22,282	BB	0,23	70,86	18,41	0,38	Linalol
23,109	BB	0,25	680,21	160,58	3,63	Isopulegol



FLORANANDA IND. E COM. DE COSMÉTICOS E PRODUTOS NATURAIS LTDA ME
 Rua Elias Bichara Tabbal, 736. Jd. América - Jaú, SP
 CEP:17210-680 | Indústria Brasileira
 +55 (14) 34160822 SAC: sac@bioessencia.com.br
 www.bioessencia.com.br @bio_essencia

Este documento apresenta uma cópia idêntica da cromatografia disponibilizada pelo fornecedor.

RT [min]	Tipo	Largura [min]	Area	Altura	Area%	Nome
23,398	BB	0,26	1304,73	306,70	6,96	Isopulegol.
24,339	BB	0,23	283,76	65,50	1,51	
24,740	BB	0,27	36,32	4,90	0,19	
25,426	BB	0,24	85,65	20,13	0,46	
26,642	BB	0,25	233,22	59,37	1,24	
30,379	BB	0,67	1457,11	343,59	7,77	Citronelol
41,526	BB	0,27	205,62	48,63	1,10	
43,594	BB	0,51	241,25	47,43	1,29	
44,044	BB	0,23	106,07	24,71	0,57	p-mentano 3-8 diol Isomero II (8 Hidroxi - Isomentol)
45,862	BB	0,33	95,14	19,18	0,51	
46,742	BB	0,19	46,06	10,55	0,25	
59,811	BB	0,28	58,55	10,30	0,31	
		Soma	18750,31			