



FLORANANDA IND. E COM. DE COSMÉTICOS E PRODUTOS NATURAIS LTDA ME  
Rua Elias Bichara Tabbal, 736. Jd. América - Jaú, SP  
CEP:17210-680 | Indústria Brasileira  
+55 (14) 34160822 SAC: sac@bioessencia.com.br  
www.bioessencia.com.br @bio\_essencia

## CERTIFICADO DE ANÁLISE

Óleo Essencial de Cipreste (*Cupressus sempervirens*)

<b>LOTE</b>	260311
<b>DATA DE VALIDADE</b>	08/2028
<b>DATA DE FABRICAÇÃO</b>	08/2025
<b>ORIGEM</b>	ESPANHA
<b>MÉTODO DE EXTRAÇÃO</b>	DESTILAÇÃO POR ARRASTE A VAPOR DAS FOLHAS E RAMOS
<b>RESULTADO</b>	APROVADO

TESTE	ESPECIFICAÇÕES	RESULTADOS
<b>ASPECTO</b>	LÍQUIDO	OK
<b>COR</b>	INCOLOR À AMARELO PÁLIDO	OK
<b>ODOR</b>	CARACTERÍSTICO	OK
<b>DENSIDADE (20°C)</b>	0,860 - 0,885	0,870
<b>ÍNDICE DE REFRAÇÃO (20°C)</b>	1,468 - 1,478	1,470

Armazenar em local seco, longe de umidade e do calor, protegido da luz, em recipiente original bem vedado.

Não contem OGM, nem foi utilizado para teste em animais.

Produto 100% puro, isento de solvente e diluente.

Segundo RDC 481/99, não suscetível à contaminação microbológica.

Responsável Técnica: Gorete Vieira de Souza - CRQ 044100922

Produto certificado pelo IBD.





FLORANANDA IND. E COM. DE COSMÉTICOS E PRODUTOS NATURAIS LTDA ME  
 Rua Elias Bichara Tabbal, 736. Jd. América - Jaú, SP  
 CEP:17210-680 | Indústria Brasileira  
 +55 (14) 34160822 SAC: sac@bioessencia.com.br  
 www.bioessencia.com.br @bio\_essencia

Este documento apresenta uma cópia idêntica da cromatografia disponibilizada pelo fornecedor.

### CROMATOGRAFIA

Óleo Essencial de Cipreste (*Cupressus sempervirens*)

Lote: 260311

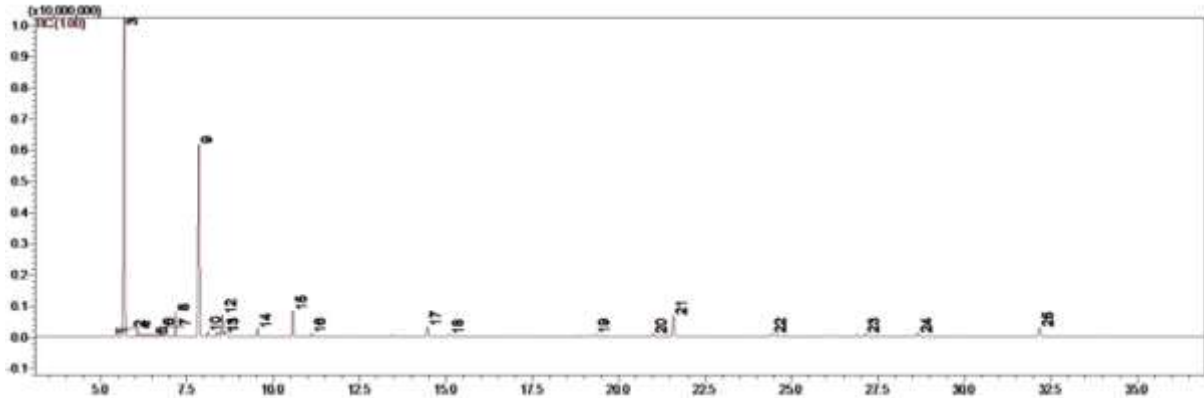

#	Ret.	Kovats	Area (%)	Compound	CAS#
1	5.41	926	0.15	tricyclene	1126-29-0
2	5.46	928	0.90	$\alpha$ -thujene	2867-05-2
3	5.69	938	44.65	$\alpha$ -pinene	80-56-8
4	6.07	952	0.94	$\alpha$ -fenchene	471-84-1
5	6.13	955	0.23	camphene	79-92-5
6	6.73	975	1.41	sabinene	3387-41-5
7	6.90	980	1.25	$\beta$ -pinene	18172-67-3
8	7.17	989	3.03	myrcene	123-35-3
9	7.85	1010	26.14	$\delta$ -3-carene	13466-78-9
10	8.10	1018	0.64	$\alpha$ -terpinene	99-86-5
11	8.36	1026	0.66	p-cymene	99-87-6
12	8.53	1031	3.18	limonene	5989-27-5
13	8.59	1033	0.59	$\beta$ -phellandrene	555-10-2
14	9.55	1060	1.20	$\gamma$ -terpinene	99-85-4
15	10.57	1086	3.97	terpinolene	586-62-9
16	11.11	1098	0.53	linalool	78-70-6
17	14.47	1181	1.75	4-terpineol	562-74-3
18	15.10	1194	0.35	$\alpha$ -terpineol	98-55-5
19	19.34	1291	0.36	unidentified	-
20	21.00	1331	0.49	unidentified	-
21	21.58	1345	3.79	$\alpha$ -terpinyl acetate	80-25-1
22	24.45	1410	0.68	$\alpha$ -cedrene + unidentified	469-61-4
23	27.14	1477	0.55	germacrene D	23986-74-3
24	28.66	1513	0.65	$\delta$ -cadinene	18451-20-2
25	32.17	1602	1.91	$\alpha$ -cedrol	77-53-2