



FLORANANDA IND. E COM. DE COSMÉTICOS E PRODUTOS NATURAIS LTDA ME
Rua Elias Bichara Tabbal, 736. Jd. América - Jaú, SP
CEP:17210-680 | Indústria Brasileira
+55 (14) 34160822 SAC: sac@bioessencia.com.br
www.bioessencia.com.br @bio_essencia

CERTIFICADO DE ANÁLISE

Óleo Essencial de Cipreste (*Cupressus sempervirens*)

LOTE	260103
DATA DE VALIDADE	09/2027
DATA DE FABRICAÇÃO	09/2025
ORIGEM	ESPANHA
MÉTODO DE EXTRAÇÃO	DESTILAÇÃO POR ARRASTE A VAPOR DAS FOLHAS E RAMOS
RESULTADO	APROVADO

TESTE	ESPECIFICAÇÕES	RESULTADOS
ASPECTO	LÍQUIDO	OK
COR	INCOLOR À AMARELO PÁLIDO	OK
ODOR	CARACTERÍSTICO	OK
DENSIDADE (20°C)	0,860 - 0,885	0,868
ÍNDICE DE REFRAÇÃO (20°C)	1,468 - 1,478	1,470

Armazenar em local seco, longe de umidade e do calor, protegido da luz, em recipiente original bem vedado.

Não contem OGM, nem foi utilizado para teste em animais.

Produto 100% puro, isento de solvente e diluente.

Segundo RDC 481/99, não suscetível à contaminação microbológica.

Responsável Técnica: Gorete Vieira de Souza - CRQ 044100922

Produto certificado pelo IBD.





FLORANANDA IND. E COM. DE COSMÉTICOS E PRODUTOS NATURAIS LTDA ME
 Rua Elias Bichara Tabbal, 736. Jd. América - Jaú, SP
 CEP:17210-680 | Indústria Brasileira
 +55 (14) 34160822 SAC: sac@bioessencia.com.br
 www.bioessencia.com.br @bio_essencia

Este documento apresenta uma cópia idêntica da cromatografia disponibilizada pelo fornecedor.

CROMATOGRAFIA

Óleo Essencial de Cipreste (*Cupressus sempervirens*)

Lote: 260103

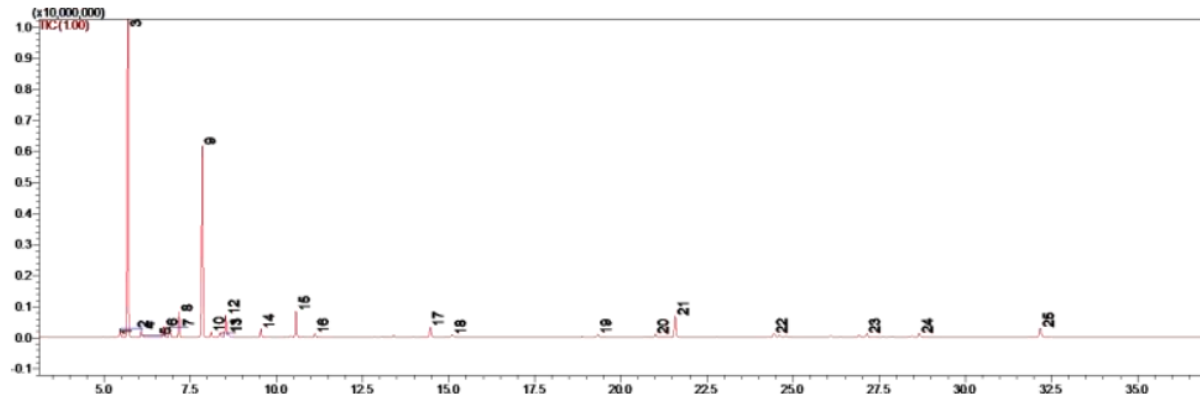

#	Ret.	Kovats	Area (%)	Compound	CAS#
1	5.41	926	0.15	tricyclene	1126-29-0
2	5.46	928	0.90	α -thujene	2867-05-2
3	5.69	938	44.65	α -pinene	80-56-8
4	6.07	952	0.94	α -fenchene	471-84-1
5	6.13	955	0.23	camphene	79-92-5
6	6.73	975	1.41	sabinene	3387-41-5
7	6.90	980	1.25	β -pinene	18172-67-3
8	7.17	989	3.03	myrcene	123-35-3
9	7.85	1010	26.14	δ -3-carene	13466-78-9
10	8.10	1018	0.64	α -terpinene	99-86-5
11	8.36	1026	0.66	p-cymene	99-87-6
12	8.53	1031	3.18	limonene	5989-27-5
13	8.59	1033	0.59	β -phellandrene	555-10-2
14	9.55	1060	1.20	γ -terpinene	99-85-4
15	10.57	1086	3.97	terpinolene	586-62-9
16	11.11	1098	0.53	linalool	78-70-6
17	14.47	1181	1.75	4-terpineol	562-74-3
18	15.10	1194	0.35	α -terpineol	98-55-5
19	19.34	1291	0.36	unidentified	-
20	21.00	1331	0.49	unidentified	-
21	21.58	1345	3.79	α -terpinyl acetate	80-25-1
22	24.45	1410	0.68	α -cedrene + unidentified	469-61-4
23	27.14	1477	0.55	germacrene D	23986-74-3
24	28.66	1513	0.65	δ -cadinene	18451-20-2
25	32.17	1602	1.91	α -cedrol	77-53-2