



FLORANANDA IND. E COM. DE COSMÉTICOS E PRODUTOS NATURAIS LTDA ME
Rua Elias Bichara Tabbal, 736. Jd. América - Jaú, SP
CEP:17210-680 | Indústria Brasileira
+55 (14) 34160822 SAC: sac@bioessencia.com.br
www.bioessencia.com.br @bio_essencia

CERTIFICADO DE ANÁLISE

Óleo Essencial de Cipreste (*Cupressus sempervirens*)

LOTE	250905
DATA DE VALIDADE	06/2027
DATA DE FABRICAÇÃO	06/2025
ORIGEM	ESPANHA
MÉTODO DE EXTRAÇÃO	DESTILAÇÃO POR ARRASTE A VAPOR DAS FOLHAS E RAMOS
RESULTADO	APROVADO

TESTE	ESPECIFICAÇÕES	RESULTADOS
ASPECTO	LÍQUIDO	OK
COR	INCOLOR À AMARELO PÁLIDO	OK
ODOR	CARACTERÍSTICO	OK
DENSIDADE (20°C)	0,860 - 0,885	0,867
ÍNDICE DE REFRAÇÃO (20°C)	1,468 - 1,478	1,469

Armazenar em local seco, longe de umidade e do calor, protegido da luz, em recipiente original bem vedado.

Não contem OGM, nem foi utilizado para teste em animais.

Produto 100% puro, isento de solvente e diluente.

Segundo RDC 481/99, não suscetível à contaminação microbológica.

Responsável Técnica: Gorete Vieira de Souza - CRQ 044100922

Produto certificado pelo IBD.





FLORANANDA IND. E COM. DE COSMÉTICOS E PRODUTOS NATURAIS LTDA ME
 Rua Elias Bichara Tabbal, 736. Jd. América - Jaú, SP
 CEP:17210-680 | Indústria Brasileira
 +55 (14) 34160822 SAC: sac@bioessencia.com.br
 www.bioessencia.com.br @bio_essencia

Este documento apresenta uma cópia idêntica da cromatografia disponibilizada pelo fornecedor.

CROMATOGRAFIA

Óleo Essencial de Cipreste (*Cupressus sempervirens*)

Lote: 250905

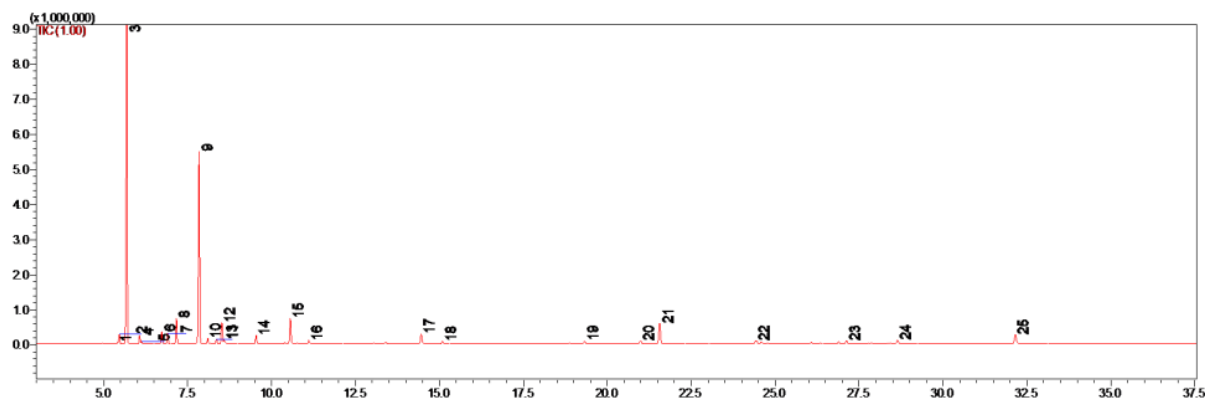

#	Ret.	Kovats index	Area (%)	Compound	CAS#
1	5.41	926	0.18	tricyclene	1126-29-0
2	5.46	928	1.02	α -thujene	2867-05-2
3	5.68	937	44.27	α -pinene	80-56-8
4	6.07	952	0.98	α -fenchene	471-84-1
5	6.13	954	0.23	camphene	79-92-5
6	6.73	975	1.47	sabinene	3387-41-5
7	6.90	980	1.31	β -pinene	18172-67-3
8	7.16	988	3.06	myrcene	123-35-3
9	7.84	1009	26.65	δ -3-carene	13466-78-9
10	8.10	1018	0.68	4-carene	4496-53-1
11	8.36	1026	0.66	p-cymene + unidentified	99-87-6 / -
12	8.52	1031	2.81	limonene	5989-27-5
13	8.58	1033	0.29	β -phellandrene	555-10-2
14	9.54	1060	1.26	γ -terpinene	99-85-4
15	10.56	1085	4.01	terpinolene	586-62-9
16	11.11	1098	0.47	linalool	78-70-6
17	14.46	1181	1.66	4-terpineol	562-74-3
18	15.09	1194	0.36	α -terpineol	98-55-5
19	19.32	1291	0.42	unidentified	-
20	20.99	1331	0.50	unidentified	-
21	21.56	1345	3.88	α -terpinyl acetate	80-25-1
22	24.43	1410	0.78	α -cedrene + unidentified	469-61-4 / -
23	27.13	1476	0.50	germacrene D	23986-74-3
24	28.64	1513	0.65	δ -cadinene	18451-20-2
25	32.15	1601	1.90	cedrol	77-53-2