



FLORANANDA IND. E COM. DE COSMÉTICOS E PRODUTOS NATURAIS LTDA ME
Rua Elias Bichara Tabbal, 736. Jd. América - Jaú, SP
CEP:17210-680 | Indústria Brasileira
+55 (14) 34160822 SAC: sac@bioessencia.com.br
www.bioessencia.com.br @bio_essencia

CERTIFICADO DE ANÁLISE

Óleo Essencial de Cipreste (*Cupressus sempervirens*)

LOTE	241124
DATA DE VALIDADE	08/2026
DATA DE FABRICAÇÃO	08/2024
ORIGEM	ESPANHA
MÉTODO DE EXTRAÇÃO	DESTILAÇÃO POR ARRASTE A VAPOR DAS FOLHAS E RAMOS
RESULTADO	APROVADO

TESTE	ESPECIFICAÇÕES	RESULTADOS
ASPECTO	LÍQUIDO	OK
COR	INCOLOR À AMARELO PÁLIDO	OK
ODOR	CARACTERÍSTICO	OK
DENSIDADE (20°C)	0,860 - 0,885	0,866
ÍNDICE DE REFRAÇÃO (20°C)	1,468 - 1,478	1,469

Armazenar em local seco, longe de umidade e do calor, protegido da luz, em recipiente original bem vedado.

Não contem OGM, nem foi utilizado para teste em animais.

Produto 100% puro, isento de solvente e diluente.

Segundo RDC 481/99, não suscetível à contaminação microbiológica.

Responsável Técnica: Gorete Vieira de Souza - CRQ 044100922

Produto certificado pelo IBD.





FLORANANDA IND. E COM. DE COSMÉTICOS E PRODUTOS NATURAIS LTDA ME
 Rua Elias Bichara Tabbal, 736. Jd. América - Jaú, SP
 CEP:17210-680 | Indústria Brasileira
 +55 (14) 34160822 SAC: sac@bioessencia.com.br
 www.bioessencia.com.br @bio_essencia

Este documento apresenta uma cópia idêntica da cromatografia disponibilizada pelo fornecedor.

CROMATOGRAFIA

Óleo Essencial de Cipreste (*Cupressus sempervirens*)

Lote: 241124

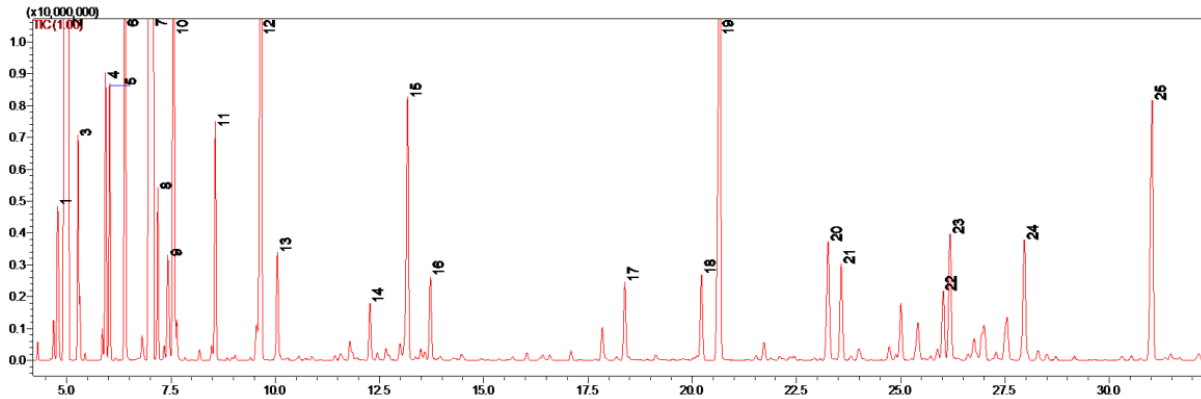

#	Ret.	Kovats	Area (%)	Compound	CAS#
1	4.79	927	1.26	α -thujene	2867-05-2
2	5.04	939	31.58	α -pinene	80-56-8
3	5.27	949	1.60	α -fenchene	471-84-1
4	5.94	974	1.76	sabinene	3387-41-5
5	6.03	978	1.72	β -pinene	127-91-3
6	6.41	990	3.98	myrcene	123-35-3
7	7.07	1013	23.71	δ -3-carene	13466-78-9
8	7.19	1017	1.05	α -terpinene	99-86-5
9	7.43	1025	0.94	p-cymene	99-87-6
10	7.57	1030	4.26	limonene	138-86-3
11	8.57	1060	1.70	γ -terpinene	99-85-4
12	9.66	1089	5.12	terpinolene	586-62-9
13	10.06	1099	0.84	linalool	78-70-6
14	12.27	1158	0.51	unidentified	-
15	13.18	1179	2.56	4-terpineol	562-74-3
16	13.72	1190	0.78	α -terpineol	98-55-5
17	18.39	1298	0.75	unidentified	-
18	20.23	1343	0.87	unidentified	-
19	20.66	1353	5.56	α -terpinyl acetate	93836-50-1
20	23.26	1411	1.51	α -cedrene	469-61-4
21	23.58	1419	1.09	β -caryophyllene	87-44-5
22	26.02	1478	0.75	γ -muurolene	30021-74-0
23	26.19	1481	1.44	germacrene D	23986-74-5
24	27.97	1525	1.30	δ -cadinene	483-76-1
25	31.03	1599	3.36	α -cedrol	77-53-2