



FLORANANDA IND. E COM. DE COSMÉTICOS E PRODUTOS NATURAIS LTDA ME  
Rua Elias Bichara Tabbal, 736. Jd. América - Jaú, SP  
CEP:17210-680 | Indústria Brasileira  
+55 (14) 34160822 SAC: sac@bioessencia.com.br  
www.bioessencia.com.br @bio\_essencia

## CERTIFICADO DE ANÁLISE

Óleo Essencial de Cipreste (*Cupressus sempervirens*)

<b>LOTE</b>	241009
<b>DATA DE VALIDADE</b>	08/2026
<b>DATA DE FABRICAÇÃO</b>	08/2024
<b>ORIGEM</b>	ESPANHA
<b>MÉTODO DE EXTRAÇÃO</b>	DESTILAÇÃO POR ARRASTE A VAPOR DAS FOLHAS E RAMOS
<b>RESULTADO</b>	APROVADO

TESTE	ESPECIFICAÇÕES	RESULTADOS
<b>ASPECTO</b>	LÍQUIDO	OK
<b>COR</b>	INCOLOR À AMARELO PÁLIDO	OK
<b>ODOR</b>	CARACTERÍSTICO	OK
<b>DENSIDADE (20°C)</b>	0,860 - 0,885	0,865
<b>ÍNDICE DE REFRAÇÃO (20°C)</b>	1,468 - 1,478	1,469

Armazenar em local seco, longe de umidade e do calor, protegido da luz, em recipiente original bem vedado.

Não contem OGM, nem foi utilizado para teste em animais.

Produto 100% puro, isento de solvente e diluente.

Segundo RDC 481/99, não suscetível à contaminação microbiológica.

Responsável Técnica: Gorete Vieira de Souza - CRQ 044100922

Produto certificado pelo IBD.





FLORANANDA IND. E COM. DE COSMÉTICOS E PRODUTOS NATURAIS LTDA ME  
 Rua Elias Bichara Tabbal, 736. Jd. América - Jaú, SP  
 CEP:17210-680 | Indústria Brasileira  
 +55 (14) 34160822 SAC: sac@bioessencia.com.br  
 www.bioessencia.com.br @bio\_essencia

Este documento apresenta uma cópia idêntica da cromatografia disponibilizada pelo fornecedor.

### CROMATOGRAFIA

Óleo Essencial de Cipreste (*Cupressus sempervirens*)

Lote: 241009

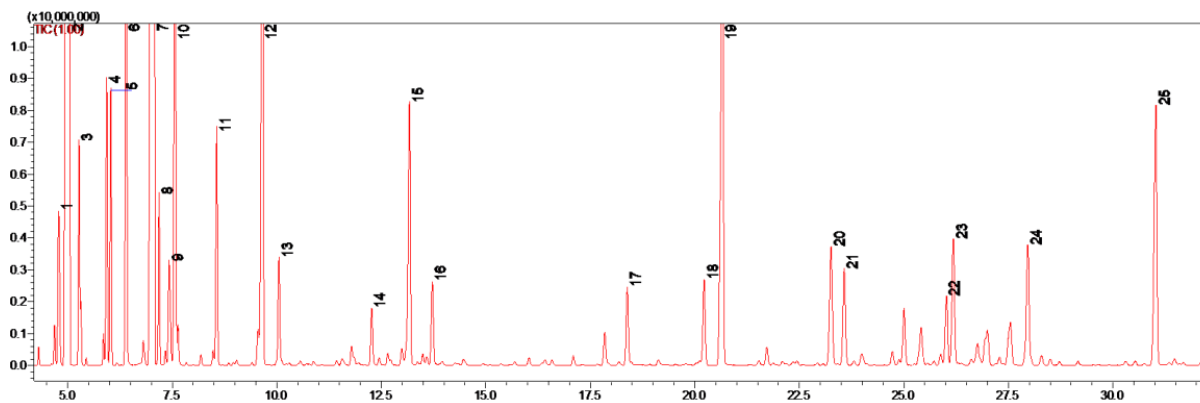

#	Ret.	Kovats	Area (%)	Compound	CAS#
1	4.79	927	1.26	$\alpha$ -thujene	2867-05-2
2	5.04	939	31.58	$\alpha$ -pinene	80-56-8
3	5.27	949	1.60	$\alpha$ -fenchene	471-84-1
4	5.94	974	1.76	sabinene	3387-41-5
5	6.03	978	1.72	$\beta$ -pinene	127-91-3
6	6.41	990	3.98	myrcene	123-35-3
7	7.07	1013	23.71	$\delta$ -3-carene	13466-78-9
8	7.19	1017	1.05	$\alpha$ -terpinene	99-86-5
9	7.43	1025	0.94	p-cymene	99-87-6
10	7.57	1030	4.26	limonene	138-86-3
11	8.57	1060	1.70	$\gamma$ -terpinene	99-85-4
12	9.66	1089	5.12	terpinolene	586-62-9
13	10.06	1099	0.84	linalool	78-70-6
14	12.27	1158	0.51	unidentified	-
15	13.18	1179	2.56	4-terpineol	562-74-3
16	13.72	1190	0.78	$\alpha$ -terpineol	98-55-5
17	18.39	1298	0.75	unidentified	-
18	20.23	1343	0.87	unidentified	-
19	20.66	1353	5.56	$\alpha$ -terpinyl acetate	93836-50-1
20	23.26	1411	1.51	$\alpha$ -cedrene	469-61-4
21	23.58	1419	1.09	$\beta$ -caryophyllene	87-44-5
22	26.02	1478	0.75	$\gamma$ -muurolene	30021-74-0
23	26.19	1481	1.44	germacrene D	23986-74-5
24	27.97	1525	1.30	$\delta$ -cadinene	483-76-1
25	31.03	1599	3.36	$\alpha$ -cedrol	77-53-2