



FLORANANDA IND. E COM. DE COSMÉTICOS E PRODUTOS NATURAIS LTDA ME  
Rua Elias Bichara Tabbal, 736. Jd. América - Jaú, SP  
CEP:17210-680 | Indústria Brasileira  
+55 (14) 34160822 SAC: sac@bioessencia.com.br  
www.bioessencia.com.br @bio\_essencia

## CERTIFICADO DE ANÁLISE

Óleo essencial de Camomila Romana (*Anthemis nobilis*)

<b>LOTE</b>	250627
<b>DATA DE VALIDADE</b>	10/2026
<b>DATA DE FABRICAÇÃO</b>	02/2024
<b>ORIGEM</b>	FRANÇA
<b>MÉTODO DE EXTRAÇÃO</b>	DESTILAÇÃO À VAPOR DAS FLORES SECAS
<b>RESULTADO</b>	APROVADO

TESTE	ESPECIFICAÇÕES	RESULTADOS
<b>ASPECTO</b>	LÍQUIDO	OK
<b>COR</b>	AMARELO PÁLIDO	OK
<b>ODOR</b>	VÓLATIL, FRUTAL, CARACTERÍSTICA	OK
<b>DENSIDADE (20°C)</b>	0.880 – 0.920	0,900
<b>ÍNDICE DE REFRAÇÃO (20°C)</b>	1.445 – 1.451	1,446

Armazenar em local seco, longe de umidade e do calor, protegido da luz, em recipiente original bem vedado.

Não contem OGM, nem foi utilizado para teste em animais.

Produto 100% puro, isento de solvente e diluente.

Segundo RDC 481/99, não suscetível à contaminação microbológica.

Responsável Técnica: Gorete Vieira de Souza - CRQ 044100922

Produto certificado pelo IBD.





FLORANANDA IND. E COM. DE COSMÉTICOS E PRODUTOS NATURAIS LTDA ME  
 Rua Elias Bichara Tabbal, 736. Jd. América - Jaú, SP  
 CEP:17210-680 | Indústria Brasileira  
 +55 (14) 34160822 SAC: sac@bioessencia.com.br  
 www.bioessencia.com.br @bio\_essencia

Este documento apresenta uma cópia idêntica da cromatografia disponibilizada pelo fornecedor.

## CROMATOGRAFIA

Óleo essencial de Camomila Romana (*Anthemis nobilis*)  
 Lote: 250627

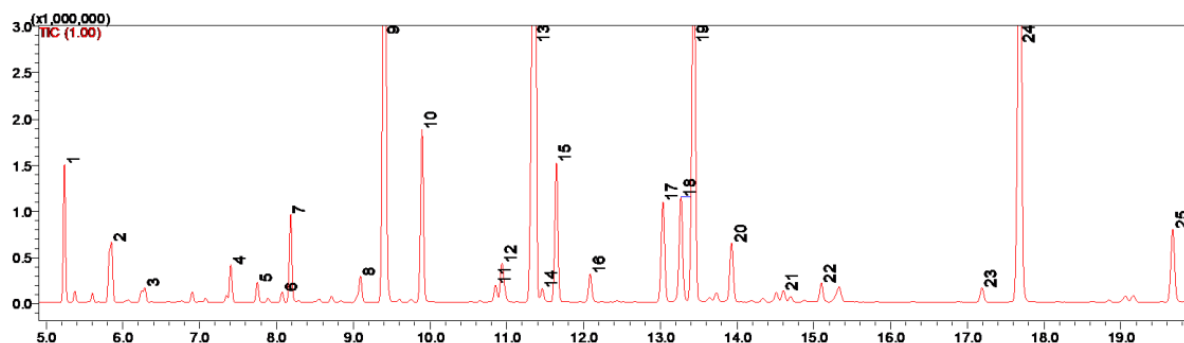

#	Ret.	KI	Area (%)	Compound	CAS#
1	5.24	910	2.50	isobutyl isobutyrate	97-85-8
2	5.85	935	2.00	$\alpha$ -pinene + unidentified	80-56-8
3	6.28	952	0.58	camphene	79-92-5
4	7.41	988	0.81	unidentified	-
5	7.75	997	0.44	isobutyl crotonate	589-66-2
6	8.07	100	0.22	isoamyl isobutyrate	54791.00
7	8.18	101	2.03	isoamyl butanoate	106-27-4
8	9.09	103	0.50	2-methylbutyl methacrylate	60608-94-8
9	9.41	104	18.72	isobutyl angelate	7779-81-9
10	9.90	106	4.33	artemisia ketone	546-49-6
11	10.8	108	0.43	butyl angelate	7785-64-0
12	10.9	108	1.23	fenchone	1195-79-5
13	11.3	109	22.88	linalool	78-70-6
14	11.4	109	0.37	2-methylbutyl-2-methylbutyrate	2445-78-5
15	11.6	110	3.81	cis-thujone	546-80-5
16	12.0	111	0.76	trans-thujone	471-15-8
17	13.0	113	3.02	trans-pinocarveol	547-61-5
18	13.2	114	3.17	unidentified	-
19	13.4	114	11.56	isoamyl angelate	10482-55-0
20	13.9	116	1.76	pinocarvone	16812-40-1
21	14.6	117	0.25	Isobutyl 3-hydroxy-2-methylenebutanoate	80758-68-5
22	15.1	118	0.52	prenyl angelate	83783-82-8
23	17.1	123	0.39	2-Hydroxy-2-methyl-but-3-enyl 2-methyl-2(Z)-butenoate	80758-67-4
24	17.6	124	15.39	linalyl acetate	115-95-7
25	19.6	129	2.33	benzyl isobutanoate	103-28-6