



FLORANANDA IND. E COM. DE COSMÉTICOS E PRODUTOS NATURAIS LTDA ME
Rua Elias Bichara Tabbal, 736. Jd. América - Jaú, SP
CEP:17210-680 | Indústria Brasileira
+55 (14) 34160822 SAC: sac@bioessencia.com.br
www.bioessencia.com.br @bio_essencia

CERTIFICADO DE ANÁLISE

Óleo essencial de Camomila Romana (*Anthemis nobilis*)

LOTE	230910
DATA DE VALIDADE	11/2025
DATA DE FABRICAÇÃO	11/2022
ORIGEM	FRANÇA
MÉTODO DE EXTRAÇÃO	DESTILAÇÃO À VAPOR DAS FLORES SECAS
RESULTADO	APROVADO

TESTE	ESPECIFICAÇÕES	RESULTADOS
ASPECTO	LÍQUIDO	OK
COR	AMARELO PÁLIDO	OK
ODOR	VÓLATIL, FRUTAL, CARACTERÍSTICA	OK
DENSIDADE (20°C)	0.880 – 0.920	0,899
ÍNDICE DE REFRAÇÃO (20°C)	1.4450 – 1.4510	1,446

Armazenar em local seco, longe de umidade e do calor, protegido da luz, em recipiente original bem vedado.

Não contem OGM, nem foi utilizado para teste em animais.

Produto 100% puro, isento de solvente e diluente.

Segundo RDC 481/99, não suscetível à contaminação microbológica.

Responsável Técnica: Gorete Vieira de Souza - CRQ 044100922

Produto certificado pelo IBD.





FLORANANDA IND. E COM. DE COSMÉTICOS E PRODUTOS NATURAIS LTDA ME
 Rua Elias Bichara Tabbal, 736. Jd. América - Jaú, SP
 CEP:17210-680 | Indústria Brasileira
 +55 (14) 34160822 SAC: sac@bioessencia.com.br
 www.bioessencia.com.br @bio_essencia

Este documento apresenta uma cópia idêntica da cromatografia disponibilizada pelo fornecedor.
CROMATOGRAFIA

Óleo essencial de Camomila Romana (*Anthemis nobilis*)
 Lote: 230910

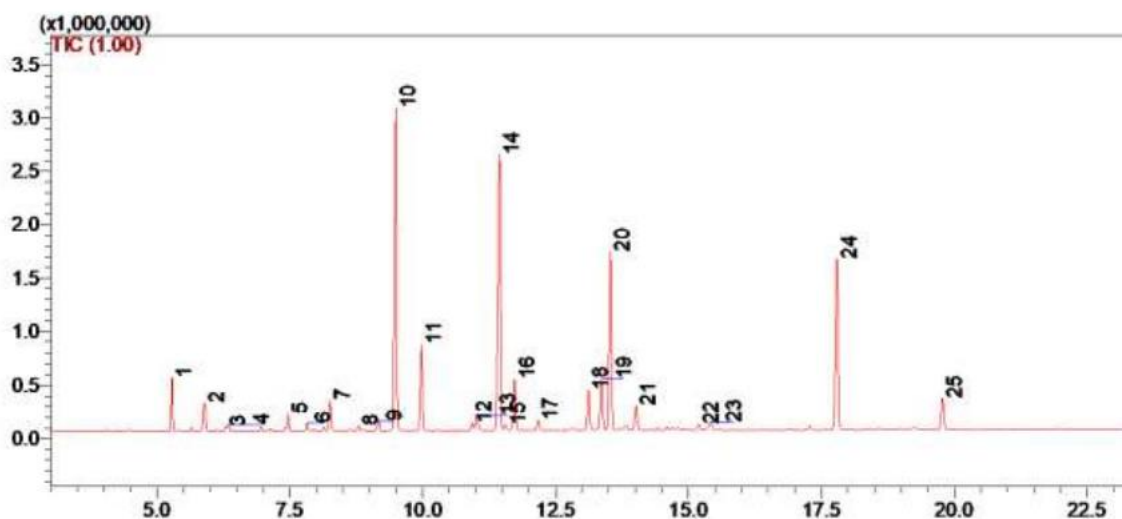

#	Ret.	Kovats	Area (%)	Compound
1	5.28	911	2.3	isobutyl isobutyrate
2	5.89	937	2.18	Isobutylmethacrylate + α -pinene
3	6.29	952	0.28	unidentified
4	6.34	954	0.28	camphene
5	7.46	989	0.75	ethyl 1-methylcyclopropanecarboxylate
6	7.82	999	0.43	isobutyl 2-methylbutyrate
7	8.25	1013	1.76	isoamyl butanoate
8	8.79	1030	0.27	limonene
9	9.17	1041	0.45	2-methylbutyl methacrylate
10	9.49	1050	21.36	isobutyl angelate
11	9.97	1063	5.23	artemisia ketone
12	10.93	1086	0.45	butyl angelate
13	11.02	1088	1.25	fenchone
14	11.45	1098	20.94	linalool
15	11.55	1100	0.39	2-methyl butyl-2-methyl butyrate
16	11.73	1105	3.48	β -Thujone
17	12.17	1117	0.66	α -Thujone
18	13.12	1141	2.93	trans-sabinol
19	13.36	1147	3.44	unidentified
20	13.53	1151	12.74	isoamyl angelate
21	14.01	1162	1.75	pinocarvone
22	15.19	1188	0.36	unidentified
23	15.41	1192	0.55	myrtenal
24	17.79	1249	13.4	linalyl acetate
25	19.78	1292	2.37	benzyl isobutanoate